

★ INSTALACIÓN DE SOFTWARE Y VERIFICACIÓN DEL SISTEMA

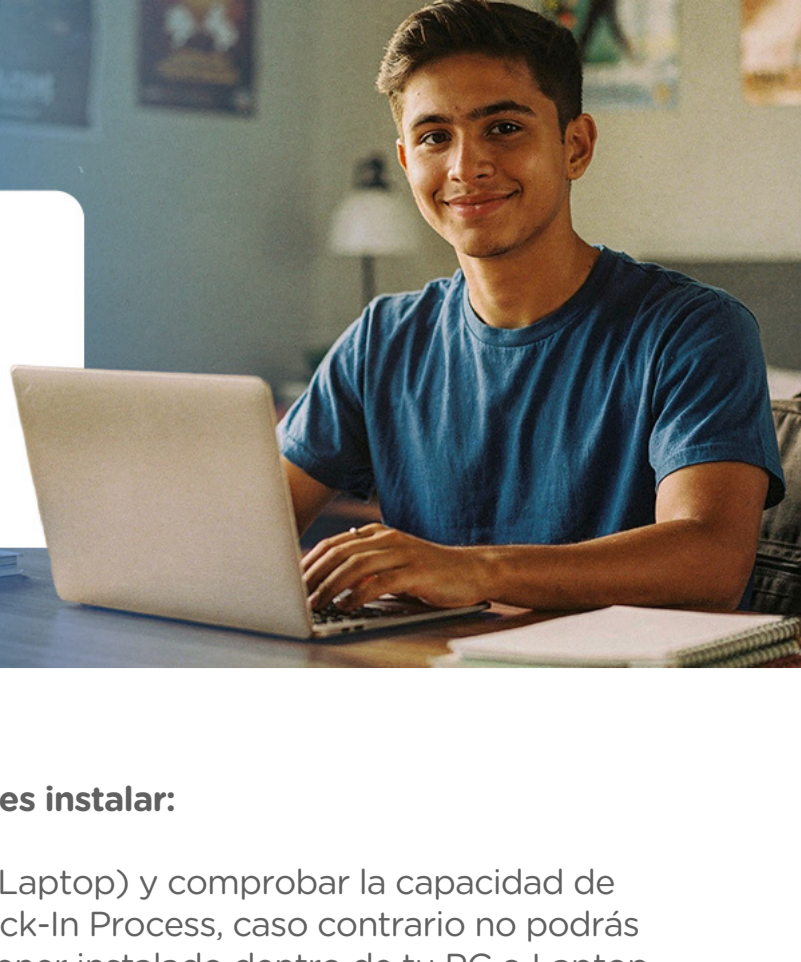

Para proceder con tu registro debes instalar:

TOEFL Secure Browser (en tu PC, Laptop) y comprobar la capacidad de tu computadora en el Practice Check-In Process, caso contrario no podrás rendir el examen. Además, debes tener instalado dentro de tu PC o Laptop la aplicación ZOOM.

TOEFL Audio Browser (sólo Mac) y comprobar la capacidad de tu computadora en el Practice Check-In Process, caso contrario no podrás rendir el examen. Además, debes tener instalado dentro de tu Mac la aplicación ZOOM.

Recuerda que para fines del examen TOEFL ITP remoto no debes utilizar ni Tablets ni chromebooks.

★ ¿CÓMO DESCARGAR EL TOEFL SECURE BROWSER? ★

PASOS A SEGUIR PREVIO AL REGISTRO DE TU EXAMEN:

Debes descargar en tu computadora el **TOEFL Secure Browser®**- “HOME” (para Windows) o el **TOEFL Audio Browser®** (para MAC)

1 **INGRESA A WWW.ETS-ELLONLINE.ORG**

2 **DA CLIC EN [DOWNLOAD SECURE BROWSER](#)**



3 **DALE CLIC EN [DOWNLOAD DE SECURE BROWSER FOR WINDOWS](#)**



Si usas el sistema operativo MAC, dale clic en “Skip This Step”:



Y luego dale clic en “Download” de Secure Browser for Mac:

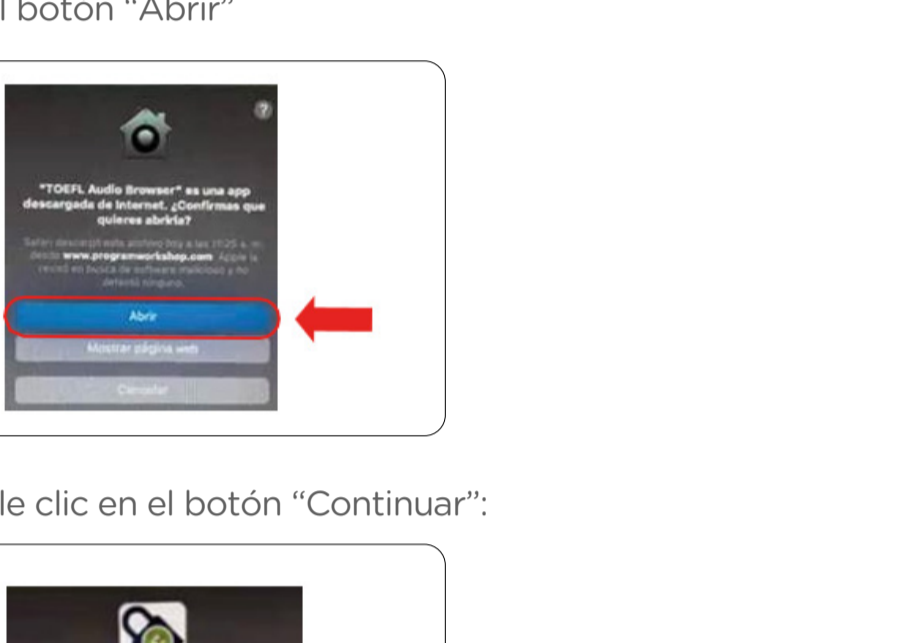

4 **CUANDO LA INSTALACIÓN SE COMPLETE, DALE CLIC EN [ACEPTAR](#). INSTALA UN ÍCONO EN TU ESCRITORIO PARA INGRESAR AL EXAMEN.**

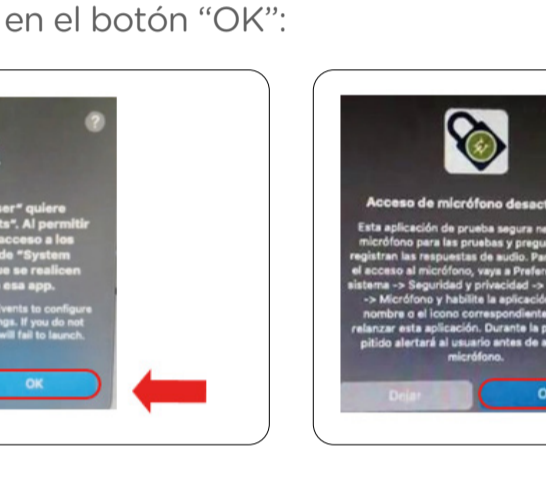

5 **CONFIRMA QUE EL ÍCONO TOEFL SECURE BROWSER ESTE INSTALADO EN TU ESCRITORIO.**

Si usas el sistema operativo Windows visualizarás el siguiente ícono:

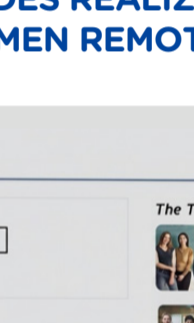

Si usas el sistema operativo Mac visualizarás el siguiente ícono:

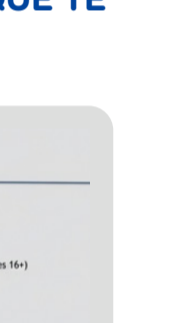

De no encontrarlos, ingresa a la carpeta Descargas y copia el ícono en el Escritorio.

Para Mac®, el TOEFL Secure Browser se encontrará en tu folder de Descargas; copia el ícono en tu escritorio.

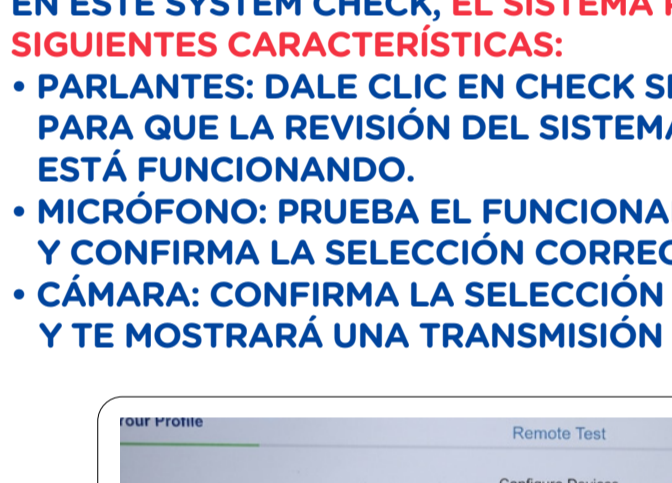

Luego de visualizar y darle clic al ícono del browser, dale clic en el botón “Abrir”

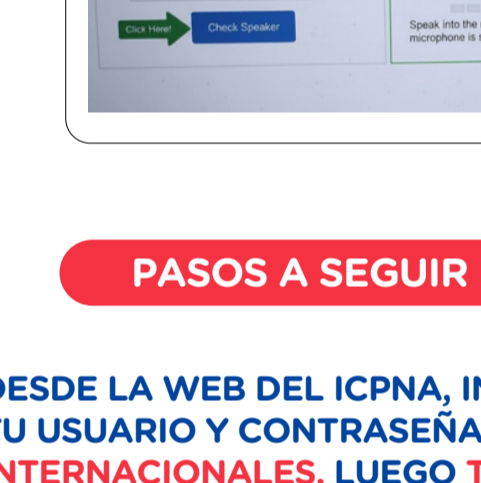

Dale clic en el botón “Continuar”:

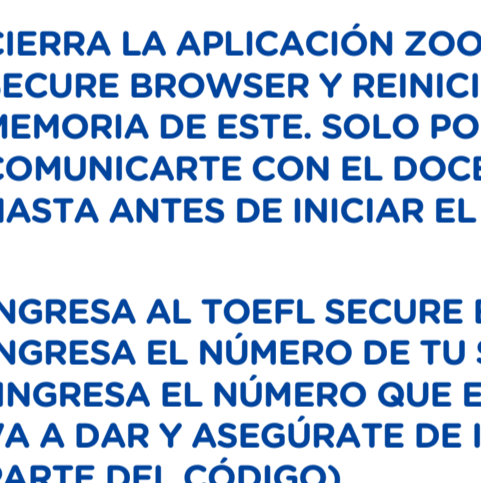

Ahora dale clic en el botón “OK”:

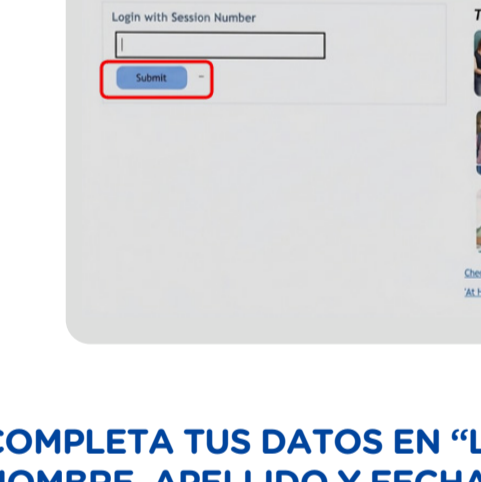

6 **PARA PROBAR LA FUNCIONALIDAD DEL PROGRAMA INSTALADO (PERIFÉRICOS), DALE DOBLE CLIC EN [AT HOME SYSTEM CHECK](#). ESTE PASO LO PUEDES REALIZAR EL DÍA MISMO QUE TE REGISTRAS AL EXAMEN REMOTO.**

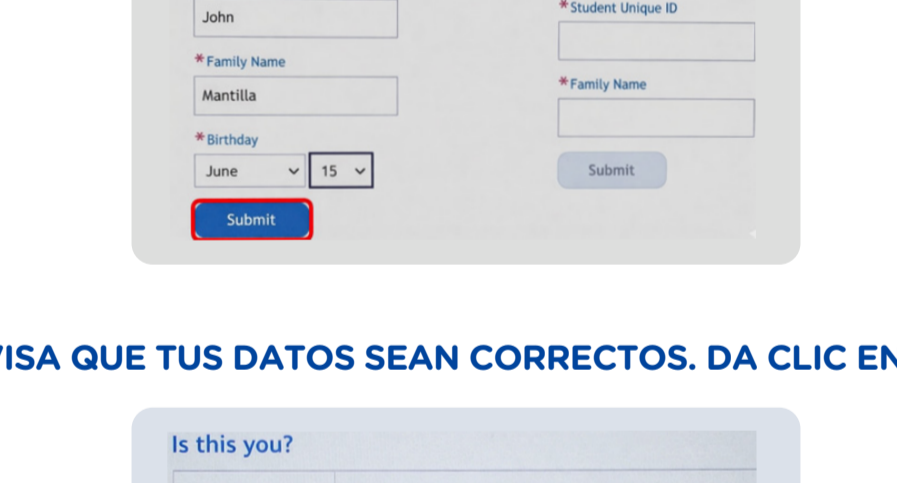

7 **EN ESTE SYSTEM CHECK, EL SISTEMA PROBARÁ LAS SIGUIENTES CARACTERÍSTICAS:**

- **PARLANTES: DALE CLIC EN CHECK SPEAKER (PROBAR AUDIO) PARA QUE LA REVISIÓN DEL SISTEMA CONFIRME SI EL AUDIO ESTÁ FUNCIONANDO.**
- **MICRÓFONO: PRUEBA EL FUNCIONAMIENTO DE TU MICRÓFONO Y CONFIRMA LA SELECCIÓN CORRECTA DEL MICRÓFONO.**
- **CÁMARA: CONFIRMA LA SELECCIÓN CORRECTA DE LA CÁMARA Y TE MOSTRará UNA TRANSMISIÓN DE TI MISMO EN VIVO.**

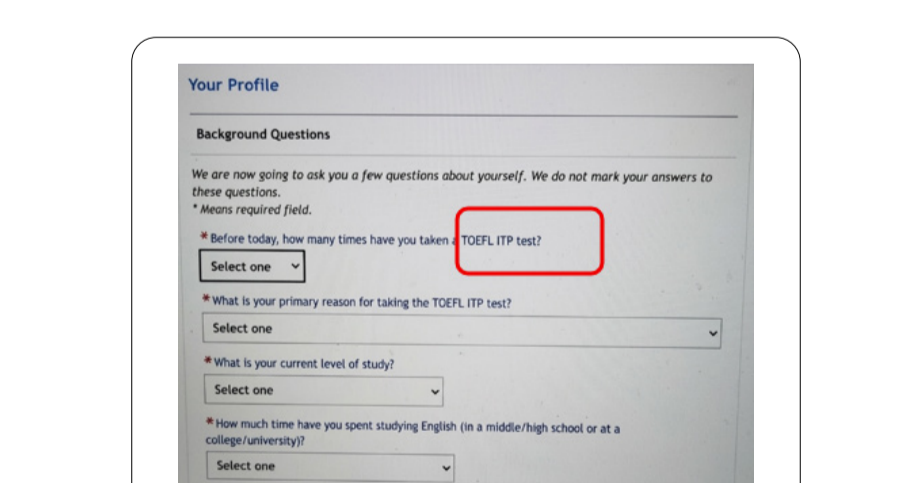

PASOS A SEGUIR EL DÍA DEL EXAMEN:

1 **DESDE LA WEB DEL ICPNA, INGRESA A MATRÍCULA EN LÍNEA CON TU USUARIO Y CONTRASEÑA. SELECCIONA EXÁMENES INTERNACIONALES, LUEGO TOEFL ITP REMOTO Y HAZ CLIC EN INICIAR EXAMEN PARA ACCEDER AL LINK DE ZOOM. EL DOCENTE TE DARÁ LAS INSTRUCCIONES Y UN CÓDIGO PARA CONECTARTE A LA PLATAFORMA DE EXAMEN.**

2 **CIERRA LA APLICACIÓN ZOOM ANTES DE INGRESAR AL TOEFL SECURE BROWSER Y REINICIA TU EQUIPO PARA LIBERAR LA MEMORIA DE ESTE. SOLO PODRÁS VOLVER A ABRIR ZOOM PARA COMUNICARTE CON EL DOCENTE SI TUVIERAS ALGÚN PROBLEMA HASTA ANTES DE INICIAR EL EXAMEN.**

3 **INGRESA AL TOEFL SECURE BROWSER DE TU ESCRITORIO. INGRESA EL NÚMERO DE TU SESIÓN Y DALE CLIC EN SUBMIT (INGRESA EL NÚMERO QUE EL ADMINISTRADOR DEL EXAMEN TE VA A DAR Y ASEGÚRATE DE INCLUIR EL GUIÓN MEDIO “-” COMO PARTE DEL CÓDIGO).**



4 **COMPLETA TUS DATOS EN “LOGIN USING” INGRESANDO TU NOMBRE, APELLIDO Y FECHA DE NACIMIENTO (LADO IZQUIERDO) O INGRESANDO TU NÚMERO DE IDENTIFICACIÓN Y APELLIDO (LADO DERECHO). LUEGO DALE CLIC EN “SUBMIT”.**



5 **REVISAS QUE TUS DATOS SEAN CORRECTOS. DA CLIC EN “YES”**

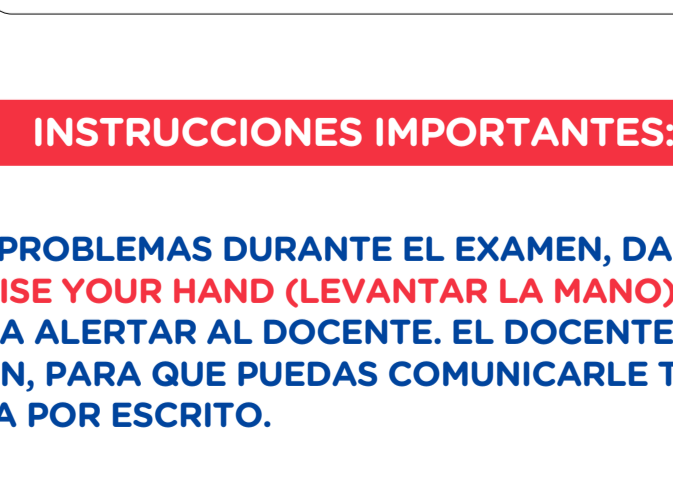

6 **RESPONDE UNAS PREGUNTAS DE PERFIL Y DALE CLIC EN “SAVE”. LUEGO DE ESTO, REALIZA LOS MISMOS PASOS DEL “AT-HOME SYSTEM CHECK”**

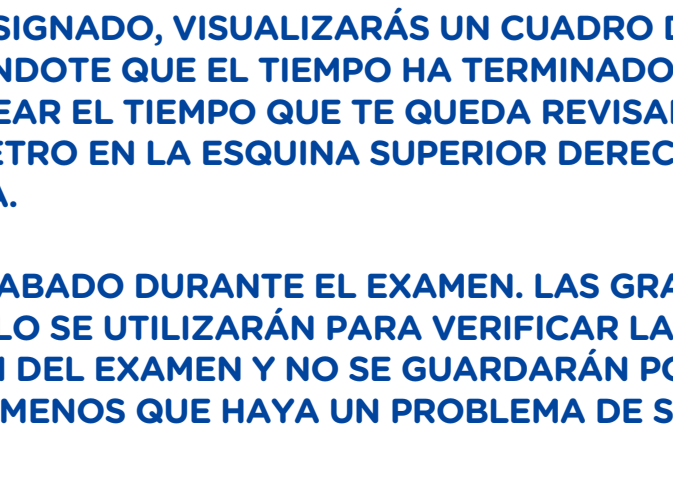

7 **SE TE SOLICITARÁ TOMAR UNA FOTO DE TU ROSTRO, ASÍ COMO DE TU DNI VIGENTE.**

8 **VERIFICA LAS FOTOS Y DALE CLIC EN “NEXT”.**

9 **¡LISTO! ESPERA QUE TE DEN PASE E INICIA EL EXAMEN. ¡ÉXITOS!**

INSTRUCCIONES IMPORTANTES:

1 **SI TIENES PROBLEMAS DURANTE EL EXAMEN, DALE CLIC EN EL ÍCONO [RAISE YOUR HAND \(LEVANTAR LA MANO\)](#) O EL ÍCONO DE [CHAT](#) PARA ALERTAR AL DOCENTE. EL DOCENTE PUEDE PAUSAR TU EXAMEN, PARA QUE PUEDES COMUNICARLE TU PREGUNTA O PROBLEMA POR ESCRITO.**

2 **SI OCURRE UN ERROR QUE OCASIONE QUE SE CIERRE O SE BLOQUEE EL BROWSER DE MANERA INESPERADA, REINICIA TU COMPUTADORA Y SIGUE LOS PASOS PARA VOLVER A INGRESAR A LA SESIÓN DE EXAMEN REMOTO. EL DOCENTE VOLVERÁ A APROBAR EL REINICIO DE TU EXAMEN DESDE DONDE TE QUEDASTE. CASO CONTRARIO, INGRESA AL APLICATIVO DE ZOOM, PARA REPORTAR TU PROBLEMA. ESTE ES UN EXAMEN CRONOMETRADO. SI NO TERMINAS EL EXAMEN DENTRO DEL TIEMPO ASIGNADO, VISUALIZARÁS UN CUADRO DE MENSAJE INFORMÁNDOTE QUE EL TIEMPO HA TERMINADO. ASEGÚRATE DE MONITOREAR EL TIEMPO QUE TE QUEDA REVISANDO EL CRONÓMETRO EN LA ESQUINA SUPERIOR DERECHA DE LA PANTALLA.**

3 **SERÁS GRABADO DURANTE EL EXAMEN. LAS GRABACIONES DE VIDEO SOLO SE UTILIZARÁN PARA VERIFICAR LA INTEGRIDAD DE LA SESIÓN DEL EXAMEN Y NO SE GUARDARÁN POR MÁS DE 24 HORAS, A MENOS QUE HAYA UN PROBLEMA DE SEGURIDAD.**

